

ERSU risponde: Tel. 091.6541111 email borse@ersupalermo.it WhatsApp +39 339.8765382



Aspettando le GIORNATE NAZIONALI DEL DIRITTO ALLO STUDIO UNIVERSITARIO, l'ERSU di Palermo incontra il Conservatorio di Musica "A. Toscanini" di Ribera

Saranno presenti per il Conservatorio:

GIUSEPPE TORTORICI, Presidente - **RICCARDO FERRARA**, Direttore - **GIUSEPPE PARINISI**,
Presidente della consulta studentesca

Saranno presenti per l'ERSU:

DARIO MATRANGA, Ufficio Stampa - **MARCO MIDULLA**, Ufficio Relazioni con il Pubblico

Interventi conclusivi:

LEONARDO AUGELLO, Vice Sindaco di Ribera - **CARMELO PACE**, Deputato all'ARS

Modera:

Riccardo Ferrara, Direttore del Conservatorio



Aula U8 del Conservatorio di Musica "A. Toscanini" di Ribera - Corso Umberto I, 359



8 Aprile 2024, ore 10:00



<https://meet.google.com/fng-zibx-bbw>





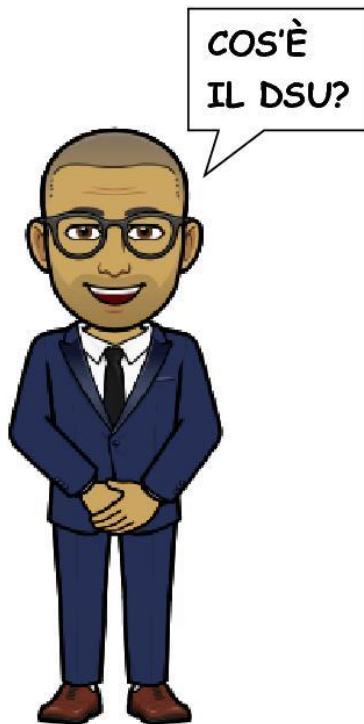

IL DIRITTO ALLO STUDIO

Nell'ordinamento italiano, il diritto allo studio è un diritto soggettivo che trova il suo fondamento nei commi 3 e 4 dell'art. 34 della Costituzione: **"I capaci e meritevoli, anche se privi di mezzi, hanno diritto di raggiungere i gradi più alti degli studi. La Repubblica rende effettivo questo diritto con borse di studio, assegni alle famiglie ed altre provvidenze, che devono essere attribuite per concorso"**.

NON SO



E ADESSO UN PO'
DI NORMATIVA...



NORMATIVA DI RIFERIMENTO

- **Art. 21 della Legge 2 dicembre 1991, n. 390:** *"Norme sul diritto agli studi universitari"*
- **D.P.C.M. 9 aprile 2001:** *"Disposizioni per l'uniformità di trattamento sul diritto agli studi universitari, a norma dell'art. 4 della L. 2 dicembre 1991, n. 390"*
- **D.Lgs. 29 marzo 2012, n. 68:** *"Revisione della normativa di principio in materia di diritto allo studio e valorizzazione dei collegi universitari legalmente riconosciuti, in attuazione della delega prevista dall'art. 5, co. 1, lett. a), secondo periodo, e lett. d) della L. n. 240/2010, e secondo i principi e i criteri stabiliti al comma 3, lettera f) e al comma 6"*



- **L.R. 25 novembre 2002, n. 20 e ss.mm.ii.**: *“Interventi per l’attuazione del diritto allo studio universitario in Sicilia”*
- **L.R. 20 giugno 2019, n. 10**: *“Disposizioni in materia di diritto allo studio”*



NOI DELL'ERSU DI
PALERMO...



L'ERSU DI PALERMO

L'ERSU Palermo è l'Ente della Regione Siciliana che attua gli interventi per il DSU destinati agli studenti e alle studentesse dell'UNIPA, della LUMSA di Palermo, delle Accademie BB.AA. di Palermo, di Agrigento, di Trapani e di San Martino delle Scale, dei Conservatori di Musica di Palermo, di Trapani e di **Ribera**.



ANDISU...



Cos'è l'ANDISU?

ANDISU è l'Associazione Nazionale degli organismi per il diritto allo studio universitario presenti in tutte le Regioni che erogano principalmente servizi a tutti gli studenti universitari e borse di studio a quelli "capaci e meritevoli privi di mezzi economici".

Cosa sono le Giornate Nazionali del Diritto allo Studio Universitario?

Istituite da ANDISU nel 2021, sono eventi dedicati ai servizi del DSU. Ciascun Ente, aderendo all'iniziativa, propone incontri per presentare i servizi offerti alla comunità universitaria, promuovendo un orientamento consapevole delle opportunità per il diritto allo studio. Il tema di quest'anno, 3^a edizione delle GNDSU:

Parità di genere quale presupposto fondamentale del Diritto allo Studio Universitario



COSA FATE?

GLI INTERVENTI PER IL DSU

I principali interventi che l'Ente realizza in favore degli studenti e delle studentesse si possono raggruppare in due categorie:

a. attribuiti per concorso

- ▶ le borse di studio e altri contributi economici (es. "*premio di laurea*", contributi per l'acquisto di abbonamenti ai mezzi di trasporto pubblico);
- ▶ il servizio abitativo (posti letto nelle residenze universitarie);

b. attribuiti extraconcorso

- ▶ il servizio di ristorazione (pasti gratuiti o a tariffa agevolata nelle mense universitarie).

IL BANDO DI CONCORSO PER L'ATTRIBUZIONE DI BORSE DI STUDIO, ALTRI CONTRIBUTI ECONOMICI E SERVIZI PER IL DSU

QUANDO ESCE IL BANDO?



A metà giugno, l'Ente dovrebbe pubblicare il Bando che definirà i requisiti, le modalità e i termini per richiedere la **borsa di studio** e il **servizio di ristorazione**, e, limitatamente ai "*fuori sede*", il **posto letto** in una residenza universitaria.

N.B. Il Bando sarà disponibile sul sito web istituzionale e fino a luglio sarà possibile partecipare al concorso.

ANTICIPAZIONI PER
L'A.A. 2024/2025?



CHI POTRA' PARTECIPARE AL CONCORSO

Potranno partecipare al concorso gli studenti e le studentesse iscritt* o che intendono iscriversi ai corsi di laurea triennale, magistrale, magistrale a ciclo unico, dottorato di ricerca e scuole di specializzazione (questi ultimi due purché non retribuiti) dell'UNIPA e delle istituzioni universitarie ricadenti nel territorio di competenza dell'ERSU Palermo, in possesso dei requisiti **economico-patrimoniali** e di **merito** previsti dal bando.

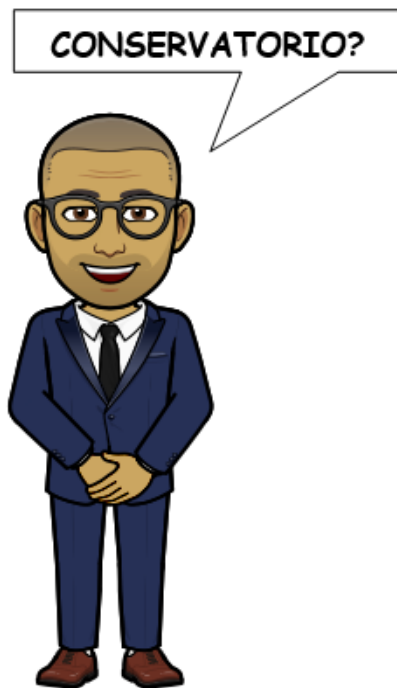

CHI POTRA' PARTECIPARE AL CONCORSO

Potranno partecipare al concorso gli studenti e le studentesse iscritt* o che intendono iscriversi ai corsi dell'AFAM cui si accede esclusivamente mediante il possesso del titolo di diploma di scuola media superiore.

MA SE IO ANCORA DOVRÒ SOSTENERE I TEST PER ACCEDERE AI CORSI DI LAUREA A NUMERO PROGRAMMATO, POSSO PARTECIPARE AL CONCORSO?

SÌ, CERTO! LA TUA DOMANDA, PERÒ, RIMARRÀ SOSPESA FINO A QUANDO NON TI SARAI IMMATRICOLATA.

AH, ...



MA SE IO DOVESSI SOSTENERE PIÙ DI UN TEST, QUANTE DOMANDE DI BORSA DI STUDIO DOVREI COMPILARE?



OKAY...

UNA SOLAMENTE! NELLA DOMANDA DI BORSA DI STUDIO INDICHERAI UN CORSO DI LAUREA QUALSIASI. DOPO L'IMMATRICOLAZIONE, AVRAI MODO DI CAMBIARLO ... O LO FAREMO NOI STESSI.



MA SE IO, PER ESEMPIO, VOLESSI
ISCRIVERMI CONTEMPORANEAMENTE AL
"TOSCANINI" E ALL'UNIPA, QUANTE
DOMANDE DI BORSA DI STUDIO DOVREI
PRESENTARE?

OKAY, OKAY!



UNA SOLA DOMANDA... DURANTE LA
COMPILAZIONE DELLA DOMANDA DI BORSA DI
STUDIO DOVRAI DICHIARARE, PERO', CHE
INTENDI ISCRIVERTI CONTEMPORANEA IN
DUE ISTITUZIONI UNIVERSITARIE.



È VERO CHE QUELLI DEL VECCHIO
ORDINAMENTO NON POSSONO RICHIEDERE
LA BORSA DI STUDIO?

OKAY, OKAY!

SÌ, MA NON SOLO QUELLI DEL VECCHIO
ORDINAMENTO... ANCHE CHI È ISCRITTO AI
CORSI PRE ACCADEMICI (O PERIODO DI
DEBITO), OPPURE AI CORSI ACCADEMICI
SENZA ANCORA AVERE CONSEGUITO IL
DIPLOMA DI MATURITÀ...



SAI COS'È L'ISEE? E L'ISPE?



REQUISITI ECONOMICO-PATRIMONIALI PER PARTECIPARE AL CONCORSO

Per richiedere la borsa di studio è necessario essere in possesso di **Attestazione ISEE per le prestazioni per il diritto allo studio universitario**, in corso di validità e priva di irregolarità.

I valori dell'**ISEE** (Indicatore Situazione Economica Equivalente) e dell'**ISPE** (Indicatore Situazione Patrimoniale Equivalente) devono essere inferiori ai limiti previsti dal bando.

NON SO



Rivolgersi al CAF per il calcolo.

REQUISITI DI MERITO PER PARTECIPARE AL CONCORSO

SAI COSA SONO I CFU?



Gli studenti e le studentesse di **anni successivi al primo**, per richiedere la borsa di studio devono essere in possesso di un certo numero di CFU (Crediti Formativi Universitari) **alla data del 10 agosto**.

Per gli studenti e le studentesse di **primo anno**, il merito sarà valutato, successivamente... dovranno sostenere esami e raggiungere un certo numero di CFU entro il 10 agosto ed entro il 30 novembre del prossimo anno.

NON SO



PER VOI DEL
CONSERVATORIO...



REQUISITI DI MERITO PER PARTECIPARE AL CONCORSO NECESSARI PER GLI STUDENTI E LE STUDENTESSE DI ANNI SUCCESSIVI AL PRIMO DEL "TOSCANINI"

TIPOLOGIA CORSI	Anno di immatricolazione		
	2023/24	2022/23	2021/22
LAUREA Triennale	25	80	135
LAUREA Magistrale biennale	30	80	-

CFU alla data del 10 agosto 2024

MA SE, PER ESEMPIO, AL 10 AGOSTO,
MI DOVESSERO MANCARE POCHI CFU
PER ARRIVARE AL MINIMO RICHIESTO,
COSA POTREI FARE?



OKAY, OKAY!

NESSUN PROBLEMA: L'ERSU METTE A
DISPOSIZIONE DI TUTTI GLI STUDENTI
E LE STUDENTESSE DEI CFU AGGIUNTIVI,
IL COSIDDETTO "BONUS", UTILIZZABILI
PER PARTECIPARE AL CONCORSO!



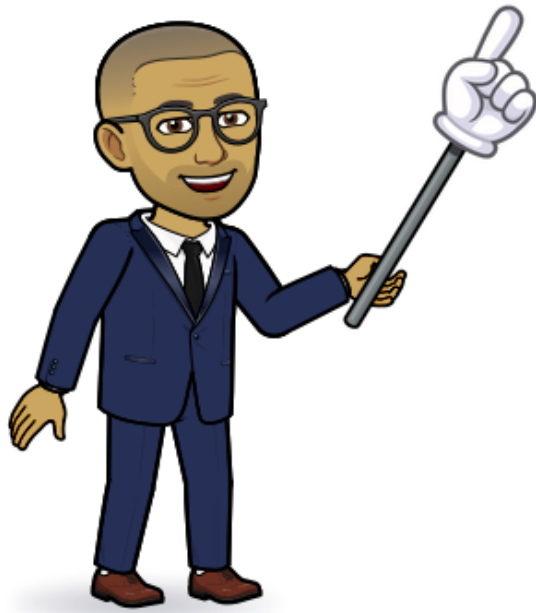

COME PARTECIPARE AL CONCORSO

1. **ACCEDERE** con **SPID** (Sistema Pubblico di Identità Digitale) o con **CIE** (Carta d'Identità Elettronica) nell'area riservata del portale dei servizi online dell'Ente <https://studenti.ersupalermo.it/>;
2. **COMPILARE e INVIARE** il modulo online disponibile nella home della propria pagina personale.

ATTENZIONE: contestualmente alla borsa di studio, gli studenti e le studentesse "*fuori sede*", potranno richiedere il servizio abitativo (posto letto).

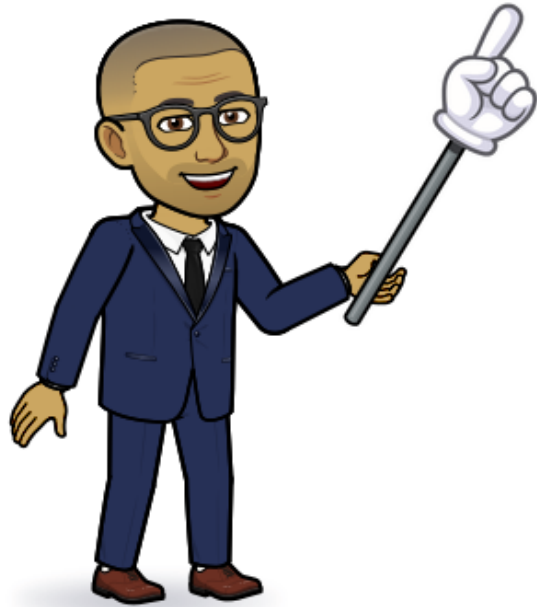

ALCUNE INFORMAZIONI UTILI:

- il modulo online per richiedere la borsa di studio sarà in parte precompilato;
- durante la compilazione del modulo online, sarà disponibile il servizio informativo e il supporto tecnico;
- gli **IDONEI** (assegnatari e non assegnatari) di borsa di studio hanno diritto al **rimborso della tassa regionale** e all'**esonero (parziale o totale) delle tasse universitarie**, se prevista dall'Istituzione universitaria.

PER AVERE
INFORMAZIONI
A CHI POSSO
RIVOLGERMI?



ERSU RISPONDE:

- **al telefono 091.6541111**
URP, dal lunedì al venerdì, dalle ore 9:00 alle ore 13:00; martedì e mercoledì, dalle 15:00 alle 17:00
Contact Center, dalle ore 13:00 alle ore 19:00
- **alle email inviate a borse@ersupalermo.it**
dal lunedì al venerdì, dalle ore 9:00 alle ore 13:00
- **alla LIVE CHAT**, presente su **Notify**, il Portale dedicato alla comunicazione istituzionale dell'Ente, dal lunedì al venerdì, dalle ore 9:00 alle ore 13:00
- **via whatsapp al n. 3398765382**
dal lunedì al venerdì, dalle ore 13:00 alle ore 19:00



ERSU RICEVE:

Orari di apertura al pubblico: dal lunedì al venerdì dalle ore 9:00 alle ore 13:00 mercoledì dalle ore 15:00 alle ore 17:00

- **Uffici di Palermo**, Viale delle Scienze, ed. 1
- **Ufficio di Agrigento**, Via Quartararo, 6 (interno ITG "Brunelleschi") nei pressi del Consorzio Universitario
- **Ufficio di Caltanissetta**, Via San Domenico (interno R.U. "Ex Convento San Domenico")
- **Sportello informativo di Trapani**, presso il Polo Universitario di Trapani e la sede CdS di Marsala.

L'ERSU riceve anche per appuntamento in videoconferenza su "Google Meet".

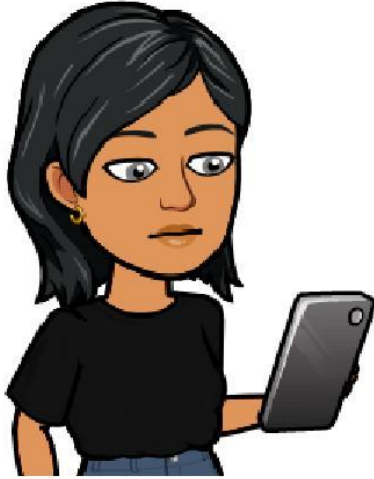

SITO WEB E SITI TEMATICI

- ERSU PALERMO, sito istituzionale
<https://www.ersupalermo.it/>
- IOSTUDIONEWS, blog-giornale versione online del "Corriere degli studenti universitari"
<https://www.iostudionews.it/>
- NOTIFY, portale dedicato alla comunicazione istituzionale
<https://notify.ersupalermo.it/>
- PORTALE STUDENTI, portale dei servizi online
<https://www.studenti.ersupalermo.it/>

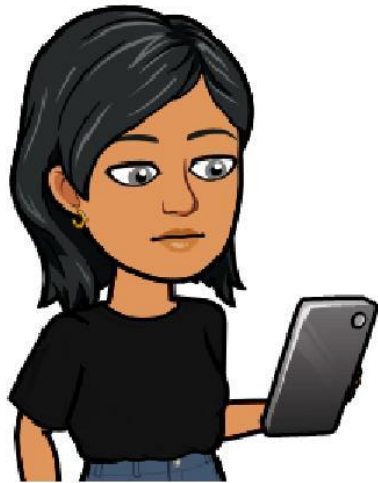

SOCIAL MEDIA

- FACEBOOK

<https://www.facebook.com/ersupalermo>

- TWITTER

<https://twitter.com/iostudionews>

- YOUTUBE

<https://www.youtube.com/user/ersupalermo>

- INSTAGRAM

<https://www.instagram.com/ersupalermo/>

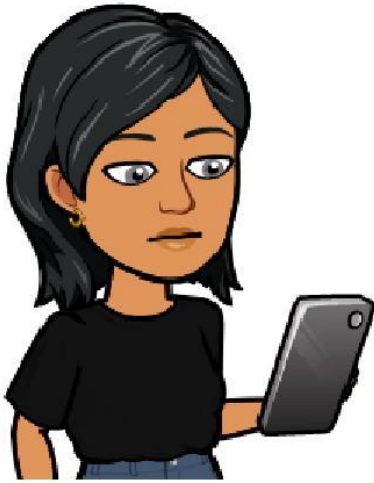

CANALI TELEGRAM

- Canale denominato ERSUPA
https://t.me/joinchat/AAAAAD_8nqb2Rp7ToAkprg
- Canale denominato ERSU_Notify
https://t.me/ersupalermo_notify
- Canale denominato IoStudio-ErsuPa
<https://t.me/ioStudionewsErsu>

RICAPITOLANDO:

1

PARTECIPARE AL CONCORSO SARÀ SEMPLICISSIMO: BASTA COMPILARE E INVIARE LA RICHIESTA ONLINE... ANZI, SE VUOI, POTRAI FARE TUTTO DAL TUO SMARTPHONE!



MEGLIO...



RICAPITOLANDO:

NON SARÀ NECESSARIO CHE TU VENGA NEI NOSTRI UFFICI: POTRAI FISSARE UN APPUNTAMENTO E TI RICEVEREMO "DA REMOTO" SU "MEET"... IN QUESTO MODO, POTRAI CONDIVIDERE, ANCHE, LO SCHERMO DEL TUO PC E, INSIEME, COMPILEREMO LA RICHIESTA...



BONUUU...



2



RICAPITOLANDO:

3

PER PARTECIPARE AL CONCORSO DOVRAI AVERE: 1) SPID O CIE;
2) L'ATTESTAZIONE ISEE PER LE PRESTAZIONI PER IL DIRITTO
ALLO STUDIO UNIVERSITARIO, IN CORSO DI VALIDITÀ E
SENZA DIFFORMITÀ!



OKAY, ...



RASSICURAZIONI:

4

SE DOPO AVER INVIATO LA DOMANDA DI BORSA DI STUDIO TI SARAI ACCORTA DI AVER COMMESSO ERRORI, SAPPI CHE POTRAI, ENTRO LA SCADENZA DEL BANDO, ANNULLARE E RIFARE LA RICHIESTA TUTTE LE VOLTE CHE VORRAI...L'ULTIMA SARÀ RITENUTA VALIDA PER IL CONCORSO...



Yesss...



RASSICURAZIONI:

5

E NON È FINITA QUI! SE DOPO LA SCADENZA DEL BANDO TI SARAI ACCORTA DI AVER COMMESSO ERRORI, SAPPI CHE POTRAI RETTIFICARLI E/O INTEGRARLI, ENTRO UN CERTO PERIODO DI TEMPO PREVISTO DAL BANDO.



OK, GRAZIE
MILLE!



RACCOMANDAZIONI:

6

ATTENZIONE ALLE SCADENZE: COMPILARE ED INVIARE LA RICHIESTA BENEFICI UTILIZZANDO L'APPOSITA PROCEDURA ONLINE DISPONIBILE NELL'AREA RISERVATA DEL PORTALE ERSU, ENTRO I TERMINI PREVISTI DAL BANDO... NON È POSSIBILE PRESENTARE LA DOMANDA DI BORSA DI STUDIO CON ALTRI MEZZI...E FINI!

AHHHHH...



BUONA FORTUNAAAAA...



**...E GRAZIE A TUTTI E A
TUTTE PER ATTENZIONE!**

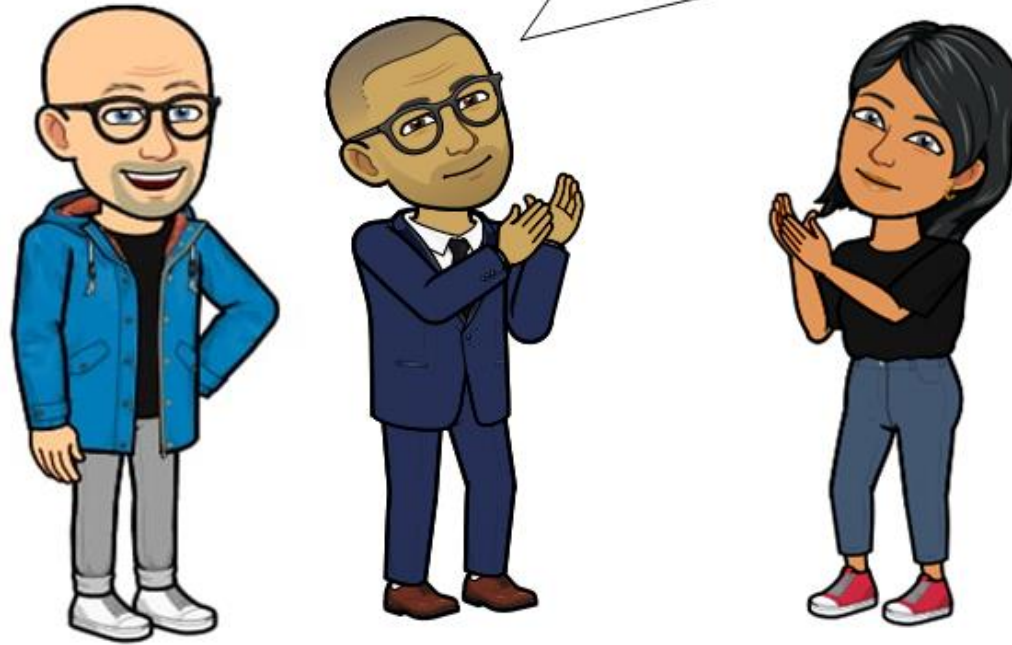

Work in progress...by URP 😊

“Borsa di studio? Sì, grazie!”

Customer Satisfaction



Vai al [Questionario](#) ed esprimi un giudizio sintetico sulla campagna informativa “Borsa di studio? Sì, grazie!” relativa ai benefici offerti per il 2024.

By URP